

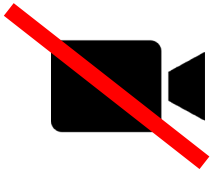

DIGITALE INLOOPAVOND WINDPARK WM&W

2 juni 2021 & 7 juni 2021

Digitaal vergaderen





Verzoek om de camera uit te zetten



Verzoek om de microfoon op mute te zetten



Vragen? Aan het eind van de presentatie is hier voldoende tijd voor

- Handje omhoog 
- Camera aan 
- Microfoon aan 

Agenda



Tijd	Onderwerp
-------------	------------------

15 minuten	Vitaal West Maas & Waal
------------	-------------------------

15 minuten	Ruimtelijke verkenning, participatie & compensatie
------------	--

45 minuten	Vragen
------------	--------

Spreker

Jan van Lent

Marc Kreft



VITAAL WEST MAAS & WAAL

15 minuten

Jan van Lent



Vitaal West Maas & Waal

1. Probleemschets WM&W
2. Huidig beleid WM&W
3. De oplossing – Gebiedscoöperatie Vitaal West Maas en Waal



<https://www.vitaalmaasenwaal.nl/>



Probleemschets WM&W

Ruimtelijk & Sociaal:

- Buitengebied verandert als gevolg van ontwikkelingen in de agrarische sector:
 - Schaalvergroting, leegstand en zoektocht naar andere verdienmodellen
 - Oftewel: Risico op verpaupering en ondermijning
- Gemeente ligt op drie-regiopunt:
 - RES regio's: Rivierenland, NO-Brabant, Arnhem-Nijmegen
 - Als gemeente en bewoners zullen we veel projecten ervaren
- Ons buitengebied is kansrijk voor wind en zon, gevolg:
 - Projectontwikkelaars → Regie uit handen → Wegvloeiende lusten

Huidig beleid

Regionale energie strategie:

- RES-bod 1.0: 0 windturbines, 0,030 TWh zonnevelden en 0,018 TWh zon op dak.
- Reden géén wind: op dit moment heeft gemeente nog geen beleid hiervoor.
- Gemeente WM&W is wél aangemerkt als zoekgebied voor wind én zon.
- 2023 volgt RES-bod 2.0: Op dit moment géén garantie dat wind daar niet bij zit.

Gemeente:

- Ontwikkelt op dit moment beleid (=toetsingskader) voor zon- én windprojecten.
- ‘Cablepooling’ als kans in ‘Beleidsvisie zon’
 - Voor zon beperkte netcapaciteit (Wamel reeds een zoninitiatief).
 - Combinatie en concentratie van wind en zon: complementair en meervoudig ruimtegebruik.

Conclusie: WM&W is zeer aantrekkelijk voor projectontwikkelaars van windprojecten

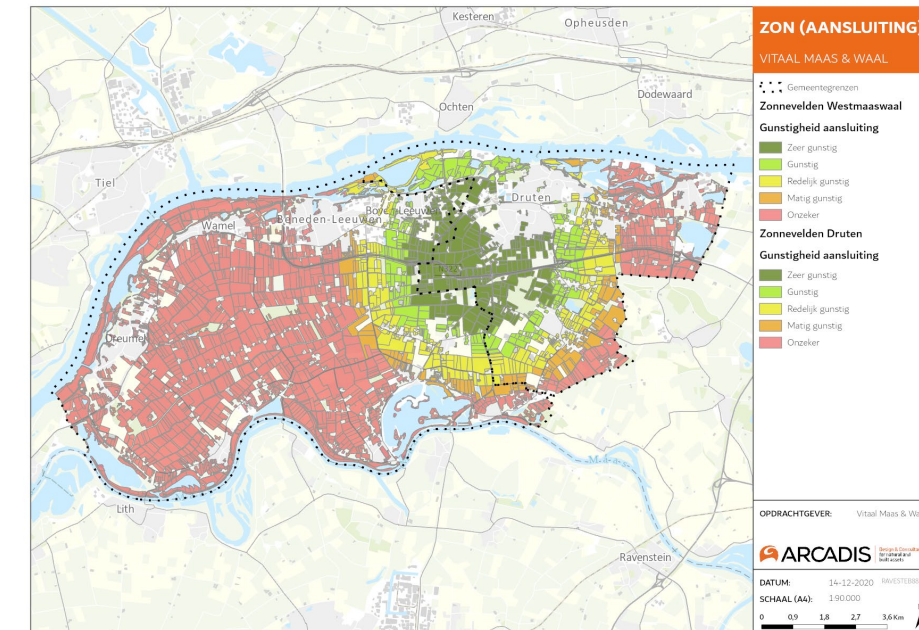
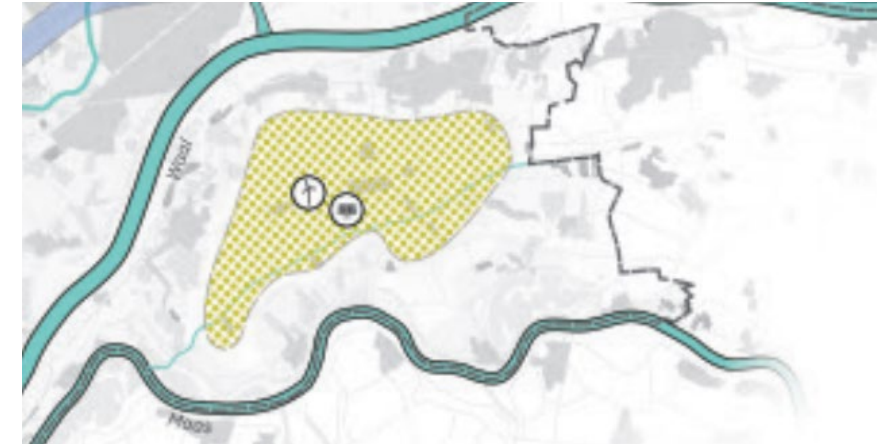

Gebiedscoöperatie als oplossing!



Bundelen grondeigenaren

Leden met grond zijn
gebundeld en
ontvangen sociaal
aanbod bij projecten



Procesparticipatie

Leden hebben een stem
bij de ontwikkeling van
projecten



Financiële participatie

Leden participeren financieel
in projecten en ontvangen
rendement





Onze Visie & Missie

Vitaal Maas & Waal draagt bij aan een **vitaal** én **duurzaam** Land van Maas en Waal waarin boeren, burgers en bedrijven het prettig vinden om te ondernemen, te wonen en te recreëren.

Het doel is: Regie in lokale handen, door:

- Proactief te handelen
- 100% lokaal eigenaarschap
- Samenwerking en burgerparticipatie
- Opbrengsten voor lokale gemeenschap → evenwichtige verdeling van lusten & lasten

***Onze leefruimte, ons
landschap en dus ook
onze energie!***

Onze Organisatie

- Coöperatieve vereniging
- Lidmaatschap
 - Inmiddels ~150 leden in West Maas & Waal
 - Voorwaarde: inwoner van West Maas & Waal
- Zeggenschap in beginsel gelijk
- Bestuur: max. 5 leden
 - grondeigenaren
 - niet-grondeigenaren
- Raad van advies
- Samenwerking met Arcadis

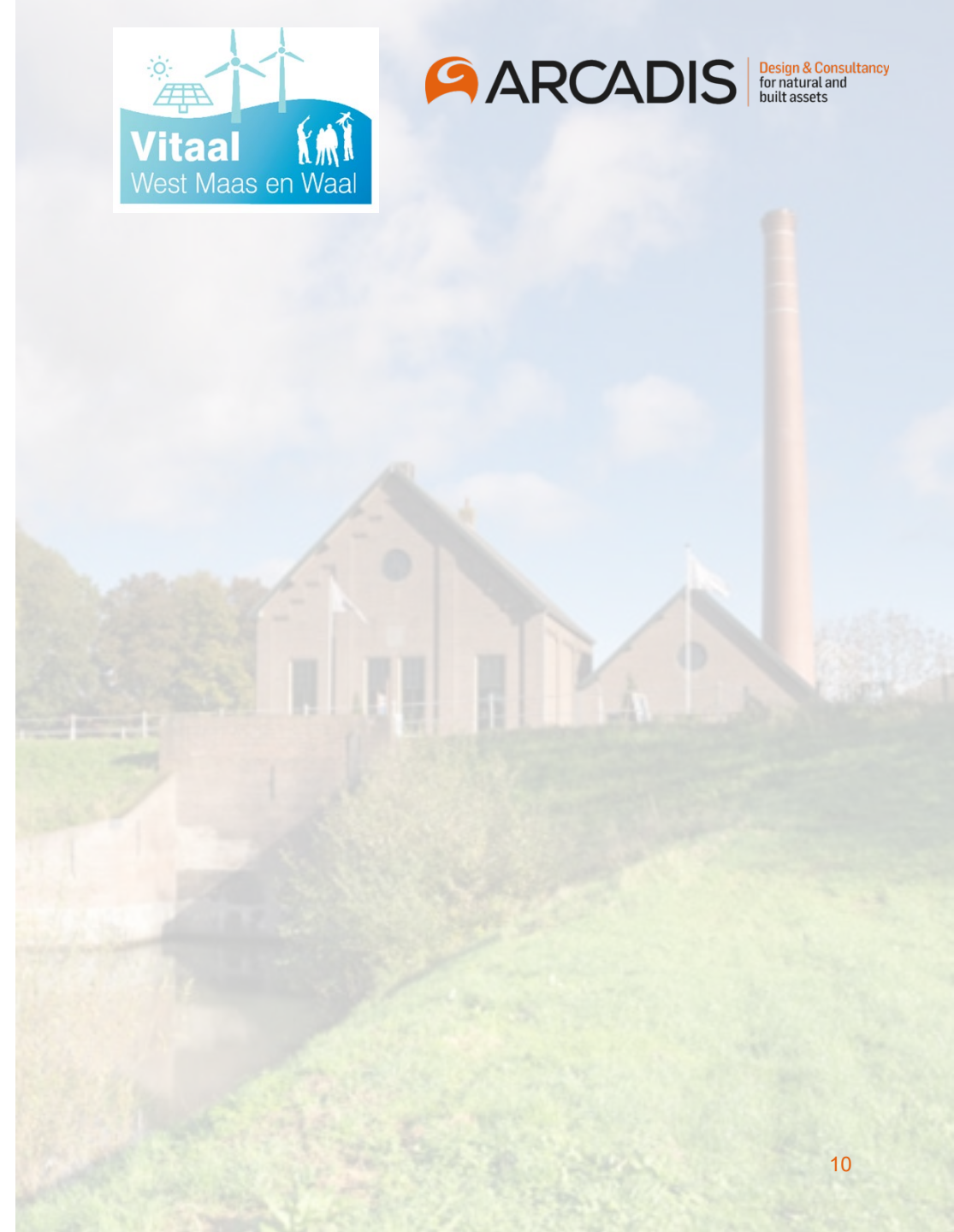



RUIMTELIJKE VERKENNING, PARTICIPATIE & COMPENSATIE

15 minuten

Marc Kreft

Ruimtelijke verkenning, participatie & compensatie

1. Even voorstellen...
2. Ruimtelijke verkenning
3. Hinder
4. Participatie
5. Planning





Even voorstellen...

Marc Kreft – Senior Project Manager

Team energietransitie & industrie

Kay van Hulst – Adviseur

Team energietransitie & industrie

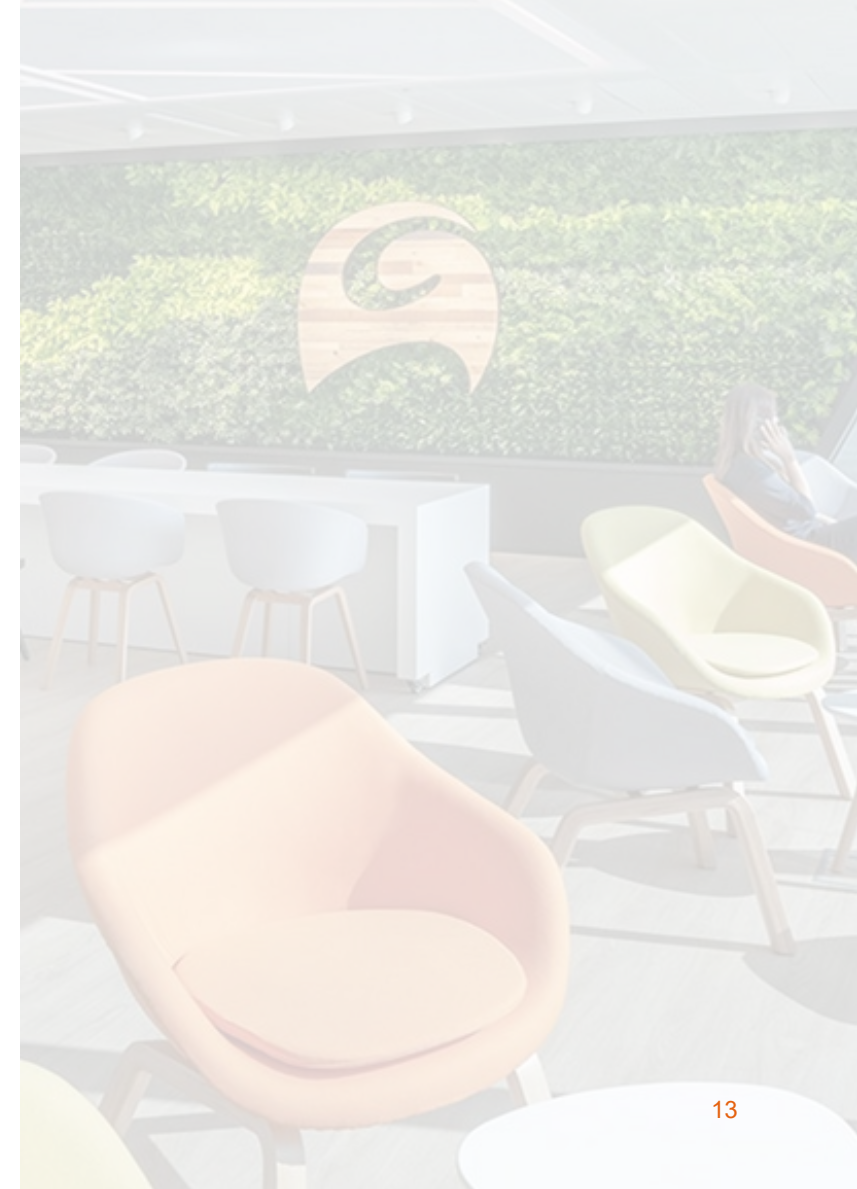

Ruimtelijke verkenning

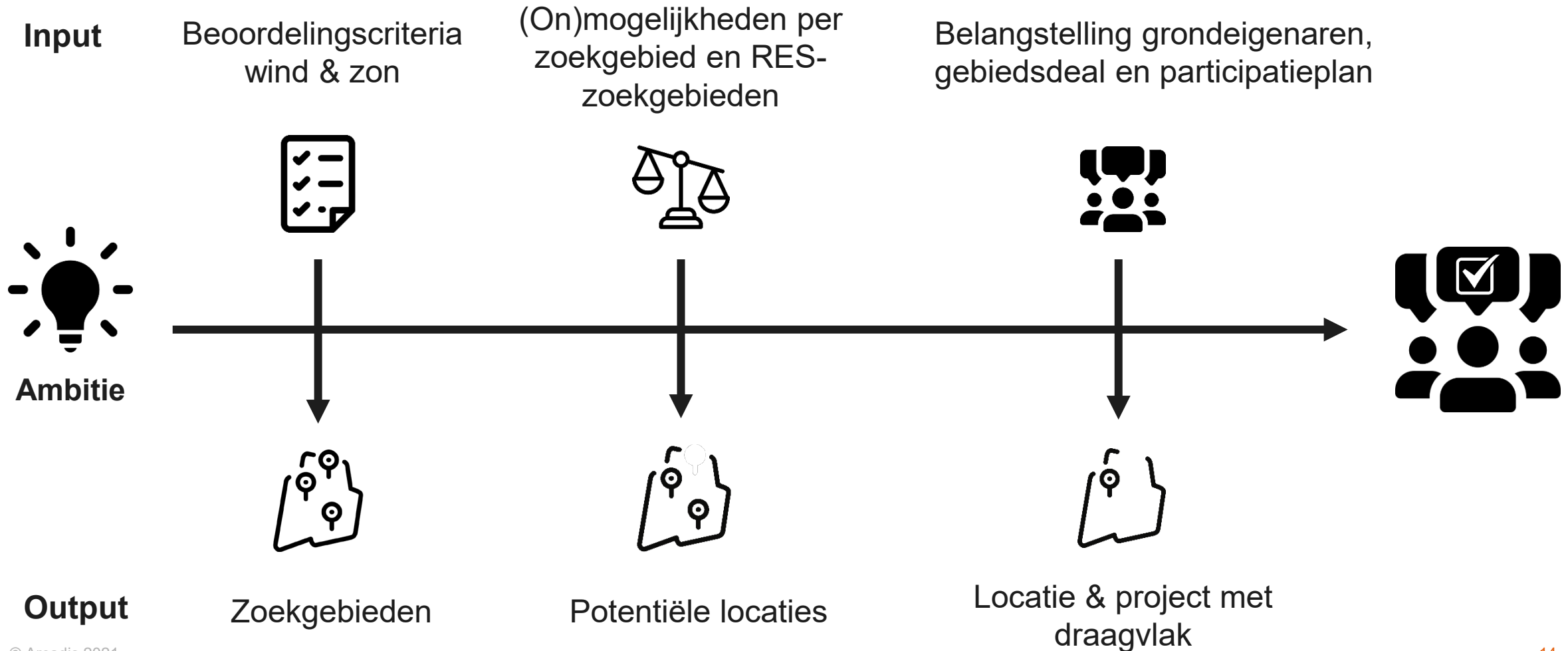

Ruimtelijke verkenning

Afstand tot bewoning:

- Kernen (streven naar ca. 1.5 Km afstand)

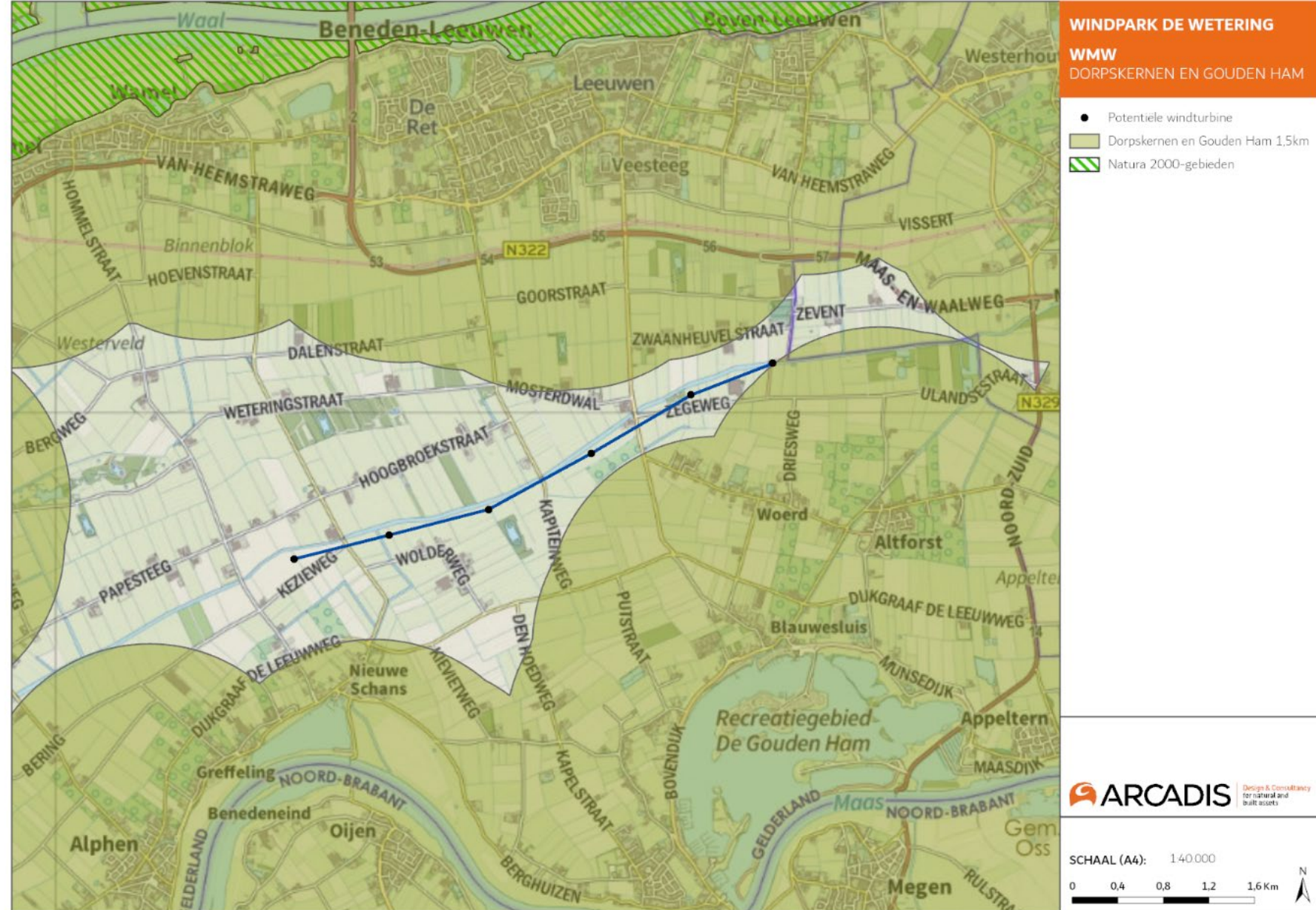

Ruimtelijke verkenning

Afstand tot bewoning:

- Groepen woningen (streven naar ca. 500 m)
- Solitaire woningen (streven naar ca. 400 m)

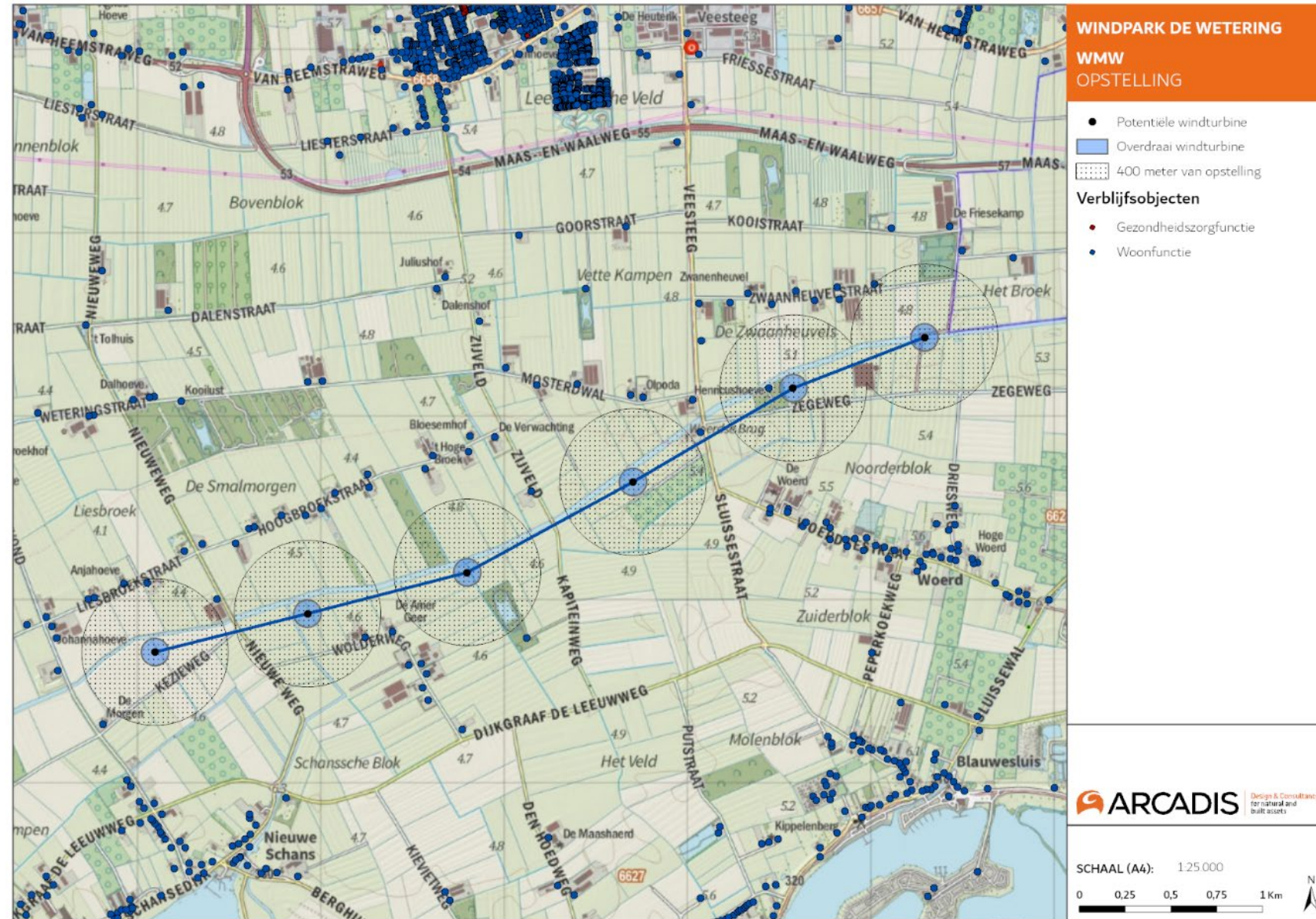

Ruimtelijke verkenning

Ruimtelijke belemmeringen:

- Buisleidingen & hoogspanningslijnen
- Realistische afstand van het net-inpassingspunt Puiflijk/Druten

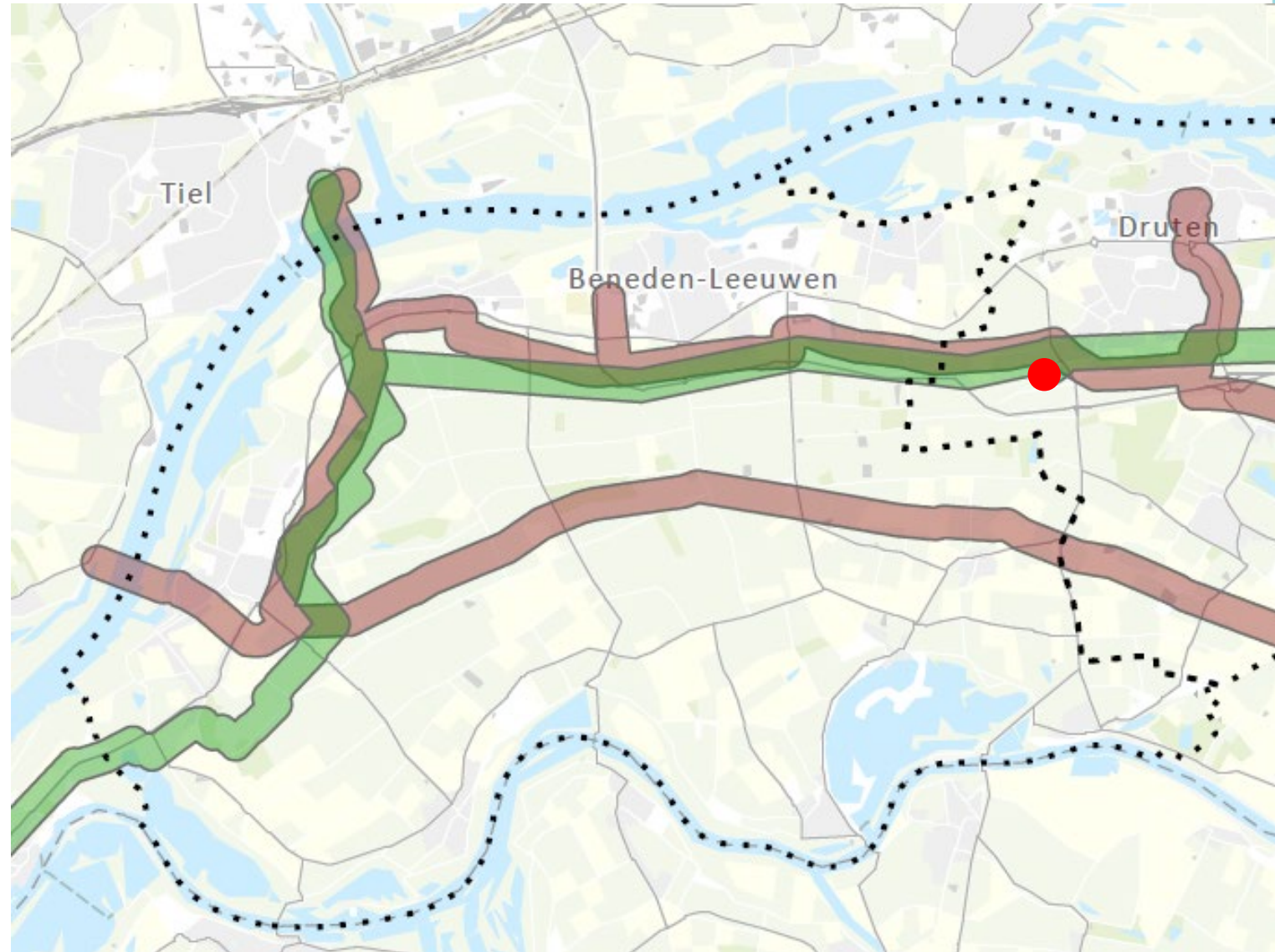

Buisleidingen 200m

Hoogspanning TenneT 200m



HS-station Puiflijk/Druten

Ruimtelijke verkenning

Natuurwaarden:

- Natura 2000-gebieden
- Gelders Natuurnetwerk

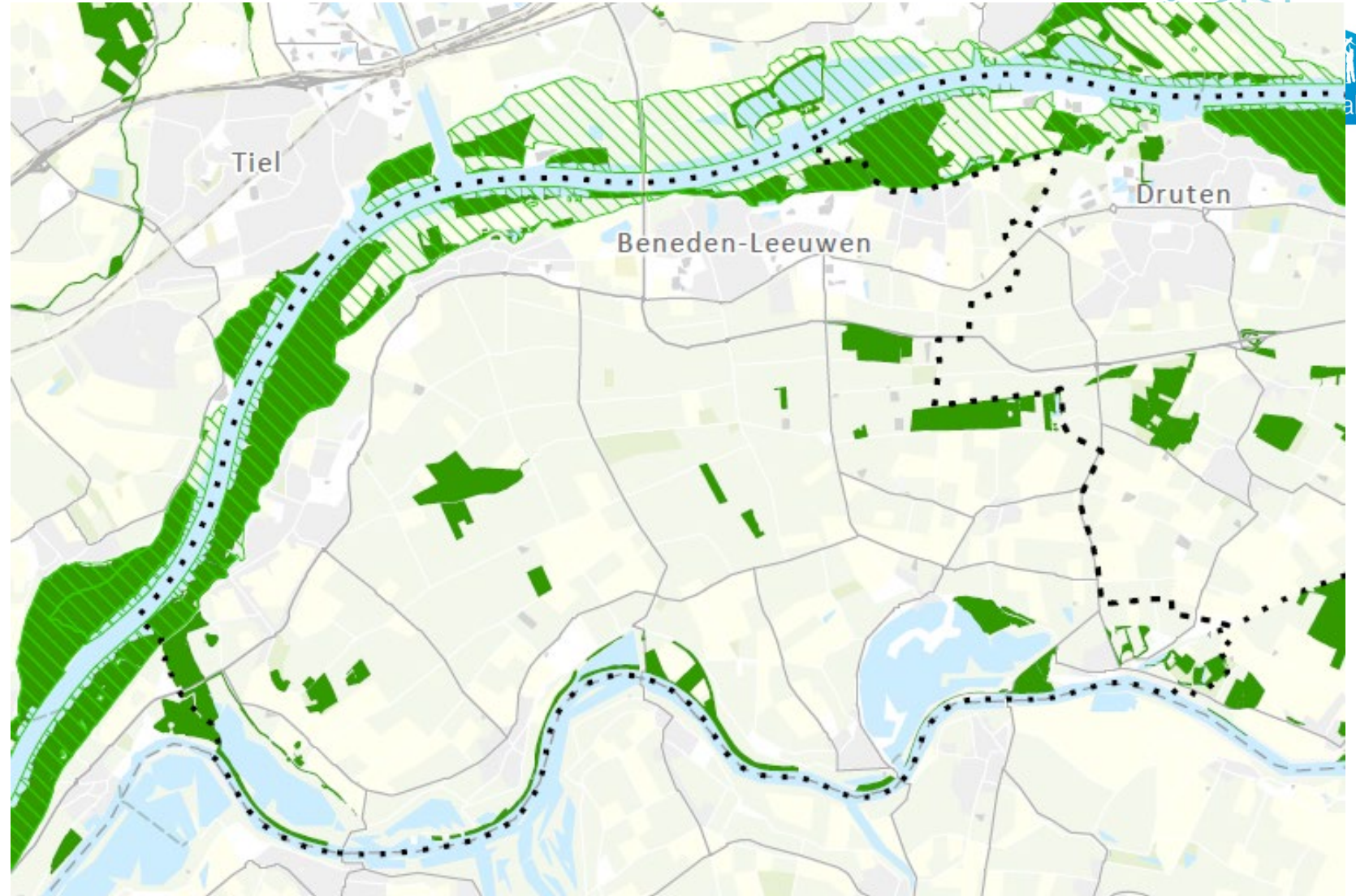

 Natura 2000-gebieden

 Gelders natuurnetwerk

Ruimtelijke verkenning

Overige aandachtspunten:

- **Afstand tot recreatieconcentratiegebieden:**

1. Over de Maas
2. De Schans
3. De Gouden Ham
4. Tuinen van Appeltern

- **Landschappelijke inpassing:**

Lijnopstelling langs een ruimtelijk element

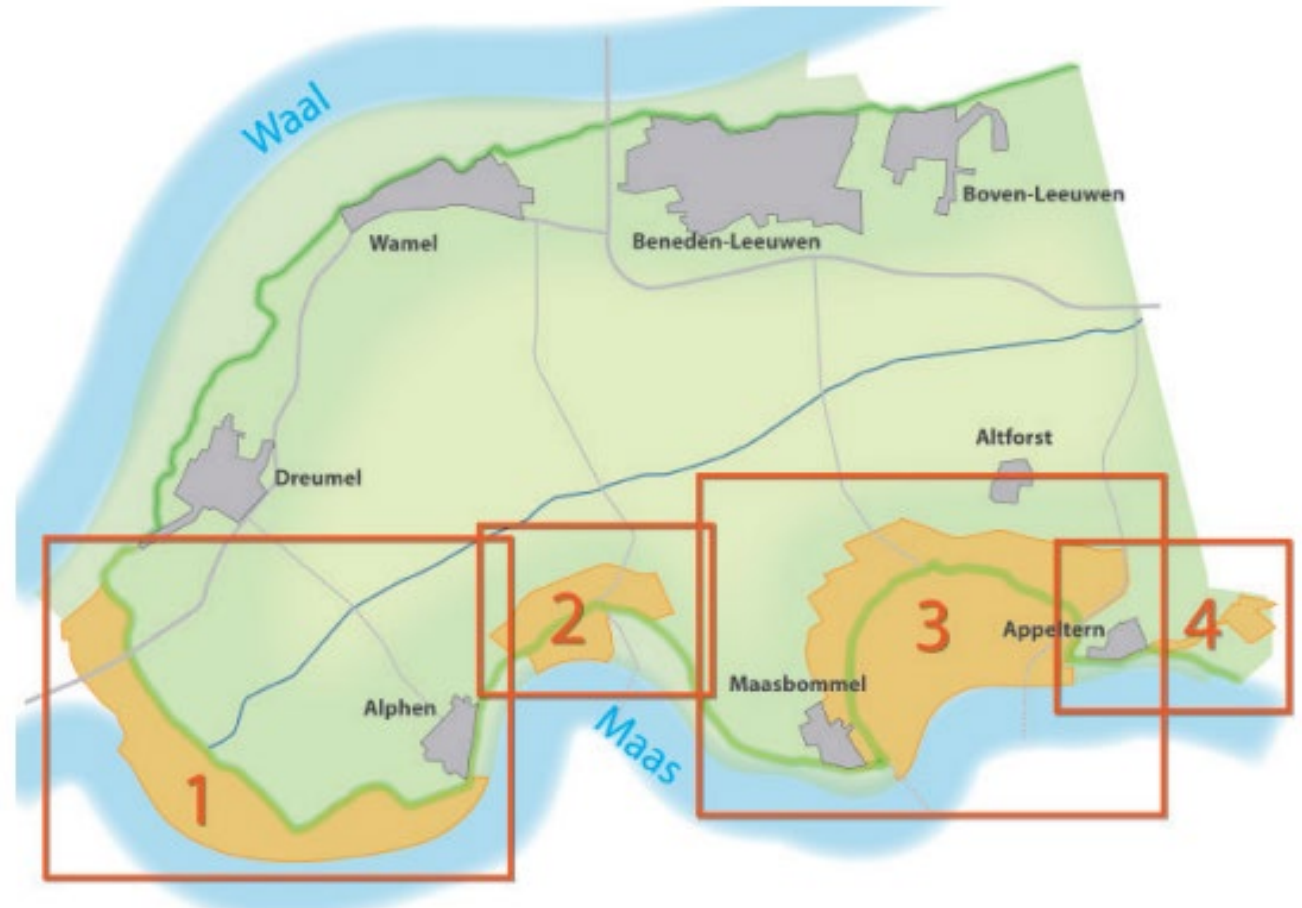

Bron: Gemeente West Maas en Waal. (2017).
Structuurvisie Recreatieconcentratiegebieden 2026



Lasten en lusten

- Geluidhinder
 - Dichtstbijzijnde woningen op ca. 400 m (wettelijke norm = ca. 300 m)
- Slagschaduw
- Landschap
- Natuur

Lasten en lusten

1. Mitigerende & Compenserende maatregelen → Bovenwettelijke maatregelen

- Gesocialiseerde grondvergoedingen
- Minnelijke planschade
- Maatwerk maatregelen

2. Sociale participatie

- Omgevingsfonds

3. Burgerparticipatie / Financiële participatie

- Lokaal mede-eigenaarschap

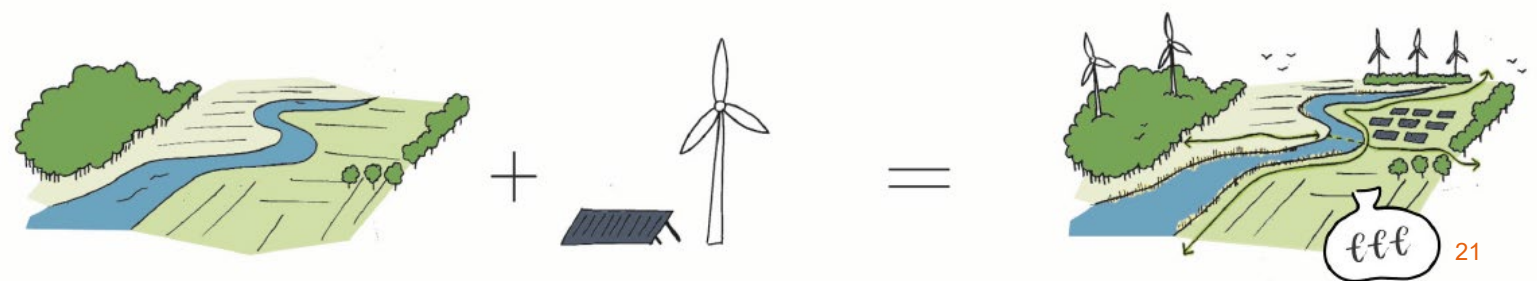



Planning

- Gesprekken met omwonenden en indienen principeverzoek - juni 2021
- Uitspraak gemeente op het principeverzoek - najaar 2021
- Nadere (milieu)onderzoeken en uitwerking participatie & compensatie - eerste helft 2022
- Opstellen en indienen vergunningaanvraag - medio 2022
- Start bouw - 2025



VFRAGEN?

45 minuten

Digitaal vergaderen



Vragen?

- Handje omhoog
- Camera aan
- Microfoon aan





**AFSLUITING
DANK VOOR JULLIE AANDACHT!**